

LAPORAN KETERANGAN PERTANGGUNGJAWABAN  
**LAPORAN KETERANGAN PERTANGGUNGJAWABAN  
(LKPJ) TAHUN 2020**



KECAMATAN JABUNG  
KABUPATEN MALANG  
**KECAMATAN JABUNG  
KABUPATEN MALANG**



# BAB I

## PENDAHULUAN

Pembentukan organisasi Unit Kerja Kecamatan Jabung berdasarkan Peraturan Bupati Malang Nomor 64 Tahun 2016 tentang Kedudukan, Susunan Organisasi, Tugas dan Fungsi serta Tata Kerja Kecamatan yang dipimpin oleh seorang Camat berkedudukan sebagai Koordinator penyelenggaraan pemerintahan di wilayah kerjanya berada di bawah dan bertanggung jawab kepada Bupati Malang melalui Sekretaris Daerah.

### A. Gambaran Umum

Kecamatan Jabung secara administrative merupakan salah satu kecamatan dari 33 Kecamatan yang termasuk dalam Wilayah Kabupaten Malang dengan batas-batas wilayah :

- Sebelah Utara : Kecamatan Tukur Kabupaten Pasuruan
- Sebelah Timur : Kecamatan Tumpang
- Sebelah Selatan : Kecamatan Pakis
- Sebelah Barat : Kecamatan Singosari dan Lawang

### B. Kondisi Geografis Daerah

Luas wilayah Kecamatan Jabung ± 13.568,55 Ha

- Letak dataran terendah : 450 m dpl
- Letak dataran tertinggi : 1.200 m dpl
- Curah hujan : 800 mm

### C. Jumlah Desa Dalam Wilayah Kecamatan

Dalam pelaksanaan tugas Pemerintahan, Wilayah Kecamatan Jabung terbagi dalam 15 Desa, 51 Dusun, 82 RW dan 484 RT dengan rincian:

#### Pembagian wilayah diKecamatan Jabung

No	Nama Desa	Nama Dusun		Ket.
1	Jabung	a. Krajan b. Mindi	d. Gunungkunci e. Boro Jabung	
2	Kemiri	a. Krajan b. Lemahbang c. Karanglo d. Krisik	e. Magersari f. Gondang g. Tengo	
3	Slamparejo	a. Krajan	b. Busu	
4	Argosari	a. Pateguhan b. Dukuh	c. Bendrong	

5	Kemantren	a. Krajan I b. Krajan II	c. Kutho Bedah d. Boro Kemantren	
6	Gading kembar	a. Gasek kulon b. Gasek Wetan	c. Gading d. Dempok	
7	Sidomulyo	a. Bareng b. Tebelo	c. Mangunrejo d. Sumberkreco	
8	Sidorejo	a. Dumpul b. Melo'an	c. Glongsor d. Konang	
9	Kenongo	a. Kenongo	b. Precet	
10	Sukopuro	a. Loring b. Karangrejo	c. Kepuharjo d. Pandanrejo	
11	Pandansarilor	a. Bayang b. Begawan	c. Tegir	
12	Ngadirejo	a. Bendolawang	b. Kampung anyar	
13	Taji	a. Krajan	b. Umbutlegi	
14	Sukolilo	a. Kampung anyar Timur b. Gandon Barat	c. Gandon d. Bendo	
15	Gunungjati	a. Krajan	b. Jatiarjo	

#### **D. Program dan Kegiatan**

Dalam rangka mewujudkan tujuan serta sasaran Kecamatan Jabung Kabupaten Malang Tahun 2020, Kecamatan Jabung melaksanakan 6 Program dengan 26 Kegiatan tidak terdapat perubahan dengan rincian sebagai berikut:

##### **I. Program Peningkatan Pelayanan Kecamatan**

- a. Pengendalian Keamanan dan Ketertiban Lingkungan;
- b. Pengendalian Pembangunan dan Pemberdayaan Masyarakat;
- c. Pelayanan Administrasi Umum dan Kependudukan.
- d. Pembinaan Penyelenggaraan Pemerintahan Desa/Kelurahan;
- e. Pembinaan Kesejahteraan Sosial dan Kepemudaan;

##### **II. Program Pelayanan Administrasi Perkantoran**

- a. Penyediaan Jasa Surat-menyurat;
- b. Penyediaan Jasa Komunikasi, Sumber daya air dan listrik;
- c. Penyediaan Jasa Administrasi Keuangan;
- d. Penyediaan Jasa Kebersihan Kantor;
- e. Penyediaan Alat Tulis Kantor;
- f. Penyediaan Barang Cetak dan Penggadaan;
- g. Penyediaan Komponen Instalasi Listrik/Penerangan Bangunan Kantor;
- h. Penyediaan Peralatan dan Perlengkapan Kantor;
- i. Penyediaan makanan dan minuman;
- j. Rapat-Rapat Kordinasi dan Konsultasi Ke Dalam Daerah;

- k. Penyediaan Bahan Bacaan dan Peraturan Perundang-Undangan;
- l. Rapat-Rapat Kordinasi dan Konsultasi Ke Luar Daerah.

**III. Program Peningkatan Sarana dan Prasarana Aparatur**

- a. Pemeliharaan Rutin / Berkala Kendaraan Dinas / Operasional;
- b. Pemeliharaan Rutin/Berkala Gedung Kantor;
- c. Pemeliharaan Rutin/Berkala Rumah Dinas;
- d. Pemeliharaan Rutin/Berkala Peralatan Gedung Kantor;

**IV. Program Peningkatan Disiplin Aparatur**

- a. Pengadaan Pakaian Dinas Beserta Perlengkapannya;

**V. Program Peningkatan Kapasitas Sumber Daya Aparatur**

- a. Pendidikan dan Pelatihan Formal

**VI. Program Peningkatan Pengembangan Sistem Capaian Kinerja dan Keuangan.**

- a. Penyusunan Laporan Capaian Kinerja dan Ikhtisar Realisasi Kinerja SKPD;
- b. Penyusunan Laporan Keuangan Semesteran;
- c. Penyusunan Pelaporan Keuangan Akhir Tahun;

Kegiatan yang dilaksanakan Kecamatan Jabung dengan 6 program dan 26 kegiatan sampai akhir tahun 2020 dapat terealisasi rata-rata sebesar 100%. Sedangkan tingkat capaian kinerja program/kegiatan rutin menunjukkan kinerja yang baik dan tercapai 100%.

**FORMULIR EVALUASI HASIL RENJA PERANGKAT DAERAH  
KABUPATEN MALANG JAWA TIMUR  
PERIODE PELAKSANAAN TAHUN 2020**

No	Kode	Program/ Kegiatan	Indikator  Kinerja Program (outcome)/ Kegiatan (output)	Target kinerja dan anggaran Renja PD Tahun Berjalan yang dievaluasi  (Tahun 2020)		Realisasi Capaian Kinerja dan Anggaran Renja PD yang dievaluasi  (Tahun 2020)		Tingkat Capaian Kinerja dan Realisasi Anggaran Renja yang dievaluasi Tahun 2020 (%)		Keterangan
				7	12 = 8+9+10+11	13 = 12/7x100	17			
1	2	3	4	K	Rp	K	Rp	K	Rp	
					701.083.600,00		698.982.892,00	96,25	99,7	
1	4.406.58.01	<b>PROGRAM PENINGKATAN PELAYANAN KECAMATAN</b>	<b>Penyelenggaraan Tugas Umum Pemerintahan Kecamatan yang terfasilitasi</b>	100%	99.547.000,00	100%	99.547.000,00	100	100	
	4.406.58.01.01	Pengendalian Keamanan dan Ketertiban Lingkungan	Jumlah kegiatan pembinaan, koordinasi dan fasilitasi ketentraman dan ketertiban lingkungan	90 kali	21.000.000,00	90 kali	21.000.000,00	100	100	-
	4.406.58.01.02	Pengendalian Pembangunan dan Pemberdayaan Masyarakat	jumlah penyelenggaraan Musrenbang Kecamatan	1 kegiatan	4.897.000,00	1 kegiatan	4.897.000,00	100	100	-
			Monitoring Infrastruktur hasil pembangunan dana DD/ADD	30 kali	10.200.000,00	30 kali	10.200.000,00	100	100	-
	4.406.58.01.03	Pelayanan Administrasi Umum dan Kependudukan	Jumlah proses pelayanan administrasi umum dan kependudukan	105 jenis	18.000.000,00	105 jenis	18.000.000,00	100	100	
	4.406.58.01.04	Pembinaan Penyelenggaraan Pemerintahan Desa/ Kelurahan	Jumlah fasilitasi pembinaan penyelenggaraan pemerintahan desa	75 OHK	15.000.000,00	75 OHK	15.000.000,00	100	100	
			Monitoring, Pembinaan administrasi ADD ke Desa se Kecamatan	75 OHK	15.000.000,00	75 OHK	15.000.000,00	100	100	-
	4.406.58.01.05	Pembinaan Kesejahteraan Sosial dan Kepemudaan	Fasilitasi KADARWIS	60 OHK	10.200.000,00	60 OHK	10.200.000,00	100	100	
			Fasilitasi Pembinaan Karang Taruna	2 kali	5.250.000,00	2 kali	5.250.000,00	100	100	
2	4.406.58.02	<b>PROGRAM PELAYANAN ADMINISTRASI PERKANTORAN</b>	<b>Persentase Pemenuhan Operasional Perkantoran (%)</b>	100%	497.260.900,00	100%	496.160.192,00	100	99,78	
	4.406.58.02.01	Penyediaan Jasa Surat Menyurat	Jumlah registrasi surat masuk dan surat keluar (buah)	372 buah	10.500.000,00	372 buah	10.500.000,00	100	100	

	4.406.58.02.02	Penyediaan Jasa Komunikasi, Sumber Daya Air dan Listrik	Jumlah Penyediaan Listrik, Air Minum/Air Bersih, Telekomunikasi dan Internet (Bulan)	12 bulan	9.540.000,00	12 bulan	9.081.292,00	100	95,19	Kelebihan Penganggaran - Realisasi lebih sedikit dari yg dianggarkan
	4.406.58.02.03	Penyediaan Jasa Administrasi Keuangan	Jumlah pejabat pengelola administrasi keuangan (OB)	192 OB	103.054.200,00	192 OB	102.654.200,00	100	99,61	Kelebihan Penganggaran - Realisasi lebih sedikit dari yang dianggarkan
	4.406.58.02.04	Penyediaan Jasa Kebersihan Kantor	Jumlah petugas kebersihan (OB)	12 OB	21.900.000,00	12 OB	21.900.000,00	100	100	
	4.406.58.02.05	Penyediaan Alat Tulis Kantor	Jumlah alat tulis kantor yang disediakan (Jenis)	18 jenis	9.307.100,00	18 jenis	9.307.100,00	100	100	
	4.406.58.02.06	Penyediaan Barang Cetak dan Penggandaan	Jumlah barang cetakan yang disediakan (Jenis)	3 jenis	5.000.000,00	3 jenis	5.000.000,00	100	100	
			Jumlah Penggandaan yang disediakan (Lembar)	19192 lembar	5.325.600,00	19192 lembar	5.325.600,00	100	100	
	4.406.58.02.07	Penyediaan Komponen Instalasi Listrik/Penerangan Bangunan Kantor	Jumlah penyediaan komponen alat-alat listrik dan elektronik (Jenis)	11 jenis	4.950.000,00	11 jenis	4.950.000,00	100	100	
	4.406.58.02.08	Penyediaan Peralatan dan Perlengkapan Kantor	Jumlah peralatan dan perlengkapan kantor yang disediakan (Unit)	9 unit	70.235.000,00	9 unit	69.993.000,00	100	99,66	Adanya penghematan karena nilai tawar Pihak ke 3 lebih rendah dari nilai pagu
	4.406.58.02.09	Penyediaan Makanan dan Minuman	Jumlah makanan dan minuman harian Pegawai, Rapat, dan tamu yang disediakan (HOK)	7275 HOK	104.489.000,00	7275 HOK	104.489.000,00	100	100	
	4.406.58.02.10	Rapat-Rapat Kordinasi dan Konsultasi Ke Dalam Daerah	Jumlah pegawai memenuhi penugasan dinas ke dalam daerah (HOK)	538 HOK	150.800.000,00	538 HOK	150.800.000,00	100	100	
	4.406.58.02.11	Penyediaan Bahan Bacaan dan Peraturan Perundang-Undangan	Jumlah Bahan Bacaan dan Peraturan Perundang-Undangan yang disediakan (jenis)	1 jenis	2.160.000,00	1 jenis	2.160.000,00	100	100	
	4.406.58.02.12	Rapat-Rapat Kordinasi dan Konsultasi Ke Luar Daerah	Jumlah pegawai memenuhi penugasan dinas ke luar daerah (HOK)	4 HOK	0	0 HOK	0	0	0	
<b>3</b>	4.406.58.03	<b>PROGRAM PENINGKATAN SARANA DAN PRASARANA APARATUR</b>	<b>Persentase Pemenuhan Sarana dan Prasarana Penunjang Aparatur (%)</b>	<b>100%</b>	<b>54.375.700,00</b>	<b>97.96 %</b>	<b>53.375.700,00</b>	<b>97,96</b>	<b>98,16</b>	
	4.406.58.03.01	Pemeliharaan Rutin/Berkala Kendaraan Dinas/Operasional	Jumlah kendaraan roda empat dan kendaraan roda dua yang dipelihara rutin dan berkala (Unit)	8 unit	7.400.000,00	7 unit	6.400.000,00	87,5	86,49	Tidak bisa terserap dikarenakan motor dinas sudah ditarik oleh PemKab maka tidak ada pemeliharaan motor dinas

	4.406.58.03.02	Pemeliharaan Rutin/Berkala Gedung Kantor	Jumlah gedung kantor yang dipelihara Rutin/Berkala ( jenis)	38 jenis	43.602.000,00	38 jenis	43.602.000,00	100	100	
	4.406.58.03.03	Pemeliharaan Rutin/Berkala Rumah Dinas	Jumlah Rumah dinas yang dipelihara rutin/berkala (unit)	1 unit	2.498.700,00	1 unit	2.498.700,00	100	100	
	4.406.58.03.04	Pemeliharaan Rutin/Berkala Peralatan Gedung Kantor	Jumlah Peralatan Gedung Kantoryang dipelihara Rutin/Berkala (jenis)	2 jenis	875.000,00	2 jenis	875.000,00	100	100	-
<b>4</b>	4.406.58.04	<b>PROGRAM PENINGKATAN DISIPLIN APARATUR</b>	<b>Persentase Penunjang Kerja Aparatur (%)</b>	<b>100%</b>	<b>42.500.000,00</b>	<b>100%</b>	<b>42.500.000,00</b>	<b>100</b>	<b>100</b>	
	4.406.58.04.01	Pengadaan Pakaian Dinas Beserta Perlengkapannya	Jumlah penyediaan Pakaian Dinas (Stel)	100 stel	42.500.000,00	100 stel	42.500.000,00	100	100	
<b>5</b>	4.406.58.05	<b>PROGRAM PENINGKATAN KAPASITAS SUMBER DAYA APARATUR</b>	<b>Persentase Peningkatan Kapasitas Pegawai di Perangkat Daerah (%)</b>	<b>100%</b>	<b>3.000.000,00</b>	<b>100%</b>	<b>3.000.000,00</b>	<b>100</b>	<b>100</b>	
	4.406.58.05.01	Pendidikan dan Pelatihan Formal	Jumlah Pegawai yang mengikuti pelatihan ( orang)	45 orang	3.000.000,00	45 orang	3.000.000,00	100	100	
<b>6</b>	4.406.58.06	<b>PROGRAM PENINGKATAN PENGEMBANGAN SISTEM PELAPORAN CAPAIAN KINERJA DAN KEUANGAN</b>	<b>Persentase Dokumen Perencanaan, Laporan Keuangan dan Kinerja Perangkat Daerah yang Tepat Waktu (%)</b>	<b>100%</b>	<b>4.400.000,00</b>	<b>100%</b>	<b>4.400.000,00</b>	<b>100</b>	<b>100</b>	
	4.406.58.06.01	Penyusunan Laporan Capaian Kinerja dan Ikhtisar Realisasi Kinerja SKPD	Jumlah Dokumen Laporan Kinerja (LKJ-IP/Profile Kinerja PD/Survei Kepuasan Masyarakat) (Buku)	4 buku	2.200.000,00	4 buku	2.200.000,00	100	100	-
	4.406.58.06.02	Penyusunan Laporan Keuangan Semesteran	Jumlah dokumen laporan keuangan semester I dan semester II (Buku)	4 buku	1.200.000,00	4 buku	1.200.000,00	100	100	
	4.406.58.06.03	Penyusunan Pelaporan Keuangan Akhir Tahun	Jumlah dokumen laporan keuangan akhir (Buku)	4 buku	1.000.000,00	4 buku	1.000.000,00	100	100	

**A. Jumlah Pegawai, Kualifikasi Pendidikan, Pangkat Dan Golongan, Jumlah Pejabat Struktural Dan Fungsional**

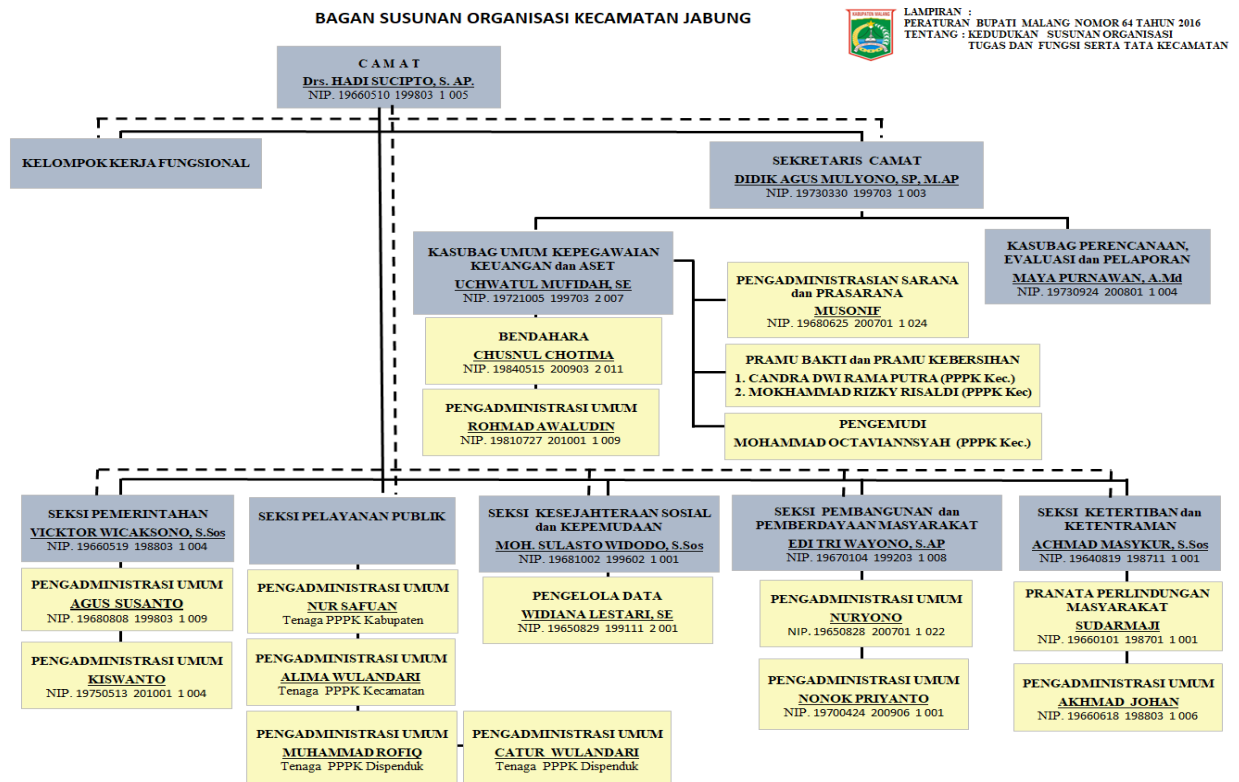

Jumlah Pegawai Negeri Sipil berdasarkan Tingkat Pendidikan, Pangkat dan Eselon

Pendidikan		Pangkat		Eselon	
Jenjang	Jumlah	Jenjang	Jumlah	Jenjang	Jumlah
S2	2	Pembina TK.I	1	III/a	1
S1	7	Pembina	1	III/b	1
D-3	1	Penata TK.I	4	IV/a	4
SMA	8	Penata	2	IV/b	2
SMP	-	Penata Muda Tk I	4		
		Penata Muda	2		
		Pengatur TK I	1		
		Pengatur	3		
		Pengatur Muda TK I	-		
Jumlah	18		18		8
Tenaga Sukwan : 4 Orang					
Kontrak Kabupaten : 3 Orang					



Jumlah Pegawai Negeri Sipil memenuhi Syarat dan Pendidikan Kepemimpinan

Perangkat Daerah	SK Jabatan	Jabatan Struktural Eselon	SK Diklat
1. Camat	Ada	III.a	Ada
2. Sekretaris Camat	Ada	III.b	Ada
3. Kasi Pemerintahan	Ada	IV.a	Ada
4. Kasi Ketentraman dan Ketertiban Umum	Ada	IV.a	Ada
5. Kasi Kesejahteraan Sosial dan Kepemudaan	Ada	IV.a	Ada
6. Kasi Ekonomi Pembangunan Dan Pemberdayaan Masyarakat	Ada	IV.a	Proses Pengajuan
7. Kasi Pelayanan Publik	Ada	IV.a	Ada
8. Subag Umum, Kepegawaian dan Aset	Ada	IV.b	Proses Pengajuan
9. Subag Perencanaan, Evaluasi dan Pelaporan	Ada	IV.b	Proses Pengajuan

**B. Kondisi Sarana Dan Prasarana Yang Digunakan**

Dalam rangka mendukung pelaksanaan diperlukan sarana dan prasarana yang memadai. Berikut disampaikan tentang kondisi sarana dan prasarana yang digunakan sebagaimana tabel berikut:

No	Jenis Sarana	Jumlah	Keterangan
1	2	3	4
1	Kantor Kecamatan	1 unit	Baik
2	Rumah Dinas Camat	1 unit	Baik
3	Pendopo	1 unit	Baik
4	Ruang Sektap UKS	1 unit	Baik
5	Mushola	1 unit	Baik
6	Ruang Panti PKK	1 unit	Baik
7	Ruang Kasi Trantibum (Ruang Piket)	1 unit	Baik
8	Meja Kerja	22 unit	Baik
9	Kursi Kerja	22 unit	Baik
10	Radio Komunikasi	2 unit	Baik
11	Komputer	11 unit	Baik
12	Laptop	7 unit	Baik
13	Printer	9 unit	Baik
14	Lemari	17 unit	Baik
15	Kendaraan Roda 2	1 unit	Baik
16	Kendaraan Roda 4	2 unit	Baik

**C. Permasalahan dan Solusi**

Permasalahan yang ada Kecamatan Jabung dalam melaksanakan tugas, pokok dan fungsinya adalah :

1. Masih lemah/belum optimalnya pola koordinasi fasilitasi, motivasi lintas sektor di setiap tugas dan fungsinya;
2. Belum optimalnya kompetensi sumber daya aparatur kecamatan dan desa dalam menjalankan tugas dan fungsinya masing-masing dalam penyelenggaraan pemerintahan;
3. Masih rendahnya kepedulian dan pengetahuan masyarakat dalam administrasi pelayanan.

Sedangkan upaya yang dilakukan dalam mengatasi permasalahan yang ada adalah sebagai berikut:

1. Meningkatkan dan mengoptimalkan sumber daya aparatur dalam menjalankan tugas dan fungsi di masing-masing bidang melalui jalur pendidikan formal maupun nonformal;
2. Meningkatkan kepedulian dan pengetahuan masyarakat dengan mensosialisasikan kepada masyarakat khususnya di wilayah Kecamatan Jabung tentang pentingnya dan keuntungan tertib administrasi pelayanan.

**D. Hal Lain yang dianggap perlu dilaporkan**

Prestasi-Prestasi Kecamatan Jabung  
yang di Raih Tahun 2020

<b>No</b>	<b>Nama Penghargaan</b>	<b>Tahun</b>
<b>1</b>	<b>2</b>	<b>3</b>

## **E. Penutup**

Demikian Laporan Keterangan Pertanggungjawaban pada Kecamatan Jabung Kabupaten Malang Tahun 2020 dalam melaksanakan tugas dan tanggung jawab kepada Bupati, hal tersebut diatas bukan sebuah kepastian keberhasilan dalam membangun Wilayah Kecamatan akan tetapi merupakan sebuah acuan guna mencari titik temu kebangkitan dan kepehaman Kecamatan Jabung disamping itu kami mohon dengan hormat atas kekurangan dan keberhasilan yang telah dilaksanakan oleh Kecamatan masih banyak membutuhkan bimbingan dan petunjuk apabila dirasa perlu perbaikan agar dalam penyusunan ini lebih baik.

Jabung, Januari 2020



**Drs. HADISUCIPTO, M.AP**  
Pembina Tk I

Nip. 19591215 198508 1 004

**REALISASI PROGRAM DAN KEGIATAN RENCANA KERJA TAHUN ANGGARAN 2020  
DALAM RANGKA LKPJ BUPATI KABUPATEN MALANG**

KODE	URUSAN PEMERINTAHAN DAERAH DAN PROGRAM / KEGIATAN	INDIKATOR KINERJA PROGRAM (OUTCOME) DAN KEGIATAN (OUTPUT)	TARGET		REALISASI		SISA ANGGARAN (Rp.)	CAPAIAN KINERJA ANGGARAN	CAPAIAN KINERJA PROGRAM / KEGIATAN	SUMBER DANA	KETERANGAN	PERMASALAHAN/HAMBATAN	SOLUSI
			KINERJA	ANGGARAN (Rp.)	KINERJA	ANGGARAN (Rp.)							
1	2	3	4	5	6	7	8	9	10	11	12	13	14
				701.083.600,00		698.982.892,00	2.100.708,00	99,70 %					
4	<b>FUNGSI PENUNJANG URUSAN PEMERINTAHAN</b>			701.083.600,00		698.982.892,00	2.100.708,00	99,70 %					
4.406	<b>FUNGSI LAINNYA</b>			701.083.600,00		698.982.892,00	2.100.708,00	99,70 %					
4.406.58	<b>KECAMATAN JABUNG</b>			701.083.600,00		698.982.892,00	2.100.708,00	99,70 %					
4.406.58.01	<b>PROGRAM PENINGKATAN PELAYANAN KECAMATAN</b>	<b>Penyelenggaraan Tugas Umum Pemerintahan Kecamatan yang terfasilitasi</b>	100 %	99.547.000,00	100 %	99.547.000,00	0,00	100,00 %	100,00 %				
4.406.58.01.01	Pengendalian Keamanan dan Ketertiban Lingkungan	Jumlah kegiatan pembinaan, koordinasi dan fasilitasi ketentraman dan ketertiban lingkungan	90 kali	21.000.000,00	90 kali	21.000.000,00	0,00	100,00 %	100,00 %	APBD Kabupaten			
4.406.58.01.02	Pengendalian Pembangunan dan Pemberdayaan Masyarakat	jumlah penyelenggaraan Musrenbang Kecamatan	1 kegiatan	15.097.000,00	1 kegiatan	15.097.000,00	0,00	100,00 %	100,00 %	APBD Kabupaten			
		Monitoring Infrastruktur hasil pembanunan dana DD/ADD	30 kali		30 kali				100,00 %	APBD Kabupaten			
4.406.58.01.03	Pelayanan Administrasi Umum dan Kependudukan	Jumlah proses pelayanan administrasi umum dan kependudukan	105 jenis	18.000.000,00	105 jenis	18.000.000,00	0,00	100,00 %	100,00 %	APBD Kabupaten			
4.406.58.01.04	Pembinaan Penyelenggaraan Pemerintahan Desa/ Kelurahan	Jumlah fasilitasi pembinaan penyelenggaraan pemerintahan desa	75 OHK	30.000.000,00	75 OHK	30.000.000,00	0,00	100,00 %	100,00 %	APBD Kabupaten			
		Monitoring, Pembinaan administrasi ADD ke Desa se Kecamatan	75 OHK		75 OHK				100,00 %	APBD Kabupaten			
4.406.58.01.05	Pembinaan Kesejahteraan Sosial dan Kepemudaan	Fasilitasi KADARWIS	60 OHK	15.450.000,00	60 OHK	15.450.000,00	0,00	100,00 %	100,00 %	APBD Kabupaten			
		Fasilitasi Pembinaan Karang Taruna	2 kali		2 kali				100,00 %	APBD Kabupaten			
4.406.58.02	<b>PROGRAM PELAYANAN ADMINISTRASI PERKANTORAN</b>	<b>Persentase Pemenuhan Operasional Perkantoran (%)</b>	100 %	497.260.900,00	100 %	496.160.192,00	1.100.708,00	99,78 %	100,00 %				
4.406.58.02.01	Penyediaan Jasa Surat Menyurat	Jumlah registrasi surat masuk dan surat keluar (buah)	372 buah	10.500.000,00	372 buah	10.500.000,00	0,00	100,00 %	100,00 %	APBD Kabupaten			
4.406.58.02.02	Penyediaan Jasa Komunikasi, Sumber Daya Air dan Listrik	Jumlah Penyediaan Listrik, Air Minum/Air Bersih, Telekomunikasi dan Internet (Bulan)	12 bulan	9.540.000,00	12 bulan	9.081.292,00	458.708,00	95,19 %	100,00 %	APBD Kabupaten			
4.406.58.02.03	Penyediaan Jasa Administrasi Keuangan	Jumlah pejabat pengelola administrasi keuangan (OB)	192 OB	103.054.200,00	192 OB	102.654.200,00	400.000,00	99,61 %	100,00 %	APBD Kabupaten			
4.406.58.02.04	Penyediaan Jasa Kebersihan Kantor	Jumlah petugas kebersihan (OB)	12 OB	21.900.000,00	12 OB	21.900.000,00	0,00	100,00 %	100,00 %	APBD Kabupaten			
4.406.58.02.05	Penyediaan Alat Tulis Kantor	Jumlah alat tulis kantor yang disediakan (Jenis)	18 jenis	9.307.100,00	18 jenis	9.307.100,00	0,00	100,00 %	100,00 %	APBD Kabupaten			
4.406.58.02.06	Penyediaan Barang Cetak dan Penggandaan	Jumlah barang cetakan yang disediakan (Jenis)	3 jenis	10.325.600,00	3 jenis	10.325.600,00	0,00	100,00 %	100,00 %	APBD Kabupaten			
		Jumlah Penggandaan yang disediakan (Lembar)	19192 lembar		19192 lembar				100,00 %	APBD Kabupaten			
4.406.58.02.07	Penyediaan Komponen Instalasi Listrik/Penerangan Bangunan Kantor	Jumlah penyediaan komponen alat-alat listrik dan elektronik (Jenis)	11 jenis	4.950.000,00	11 jenis	4.950.000,00	0,00	100,00 %	100,00 %	APBD Kabupaten			
4.406.58.02.08	Penyediaan Peralatan dan Perlengkapan Kantor	Jumlah peralatan dan perlengkapan kantor yang disediakan (Unit)	9 unit	70.235.000,00	9 unit	69.993.000,00	242.000,00	99,66 %	100,00 %	APBD Kabupaten			

KODE	URUSAN PEMERINTAHAN DAERAH DAN PROGRAM / KEGIATAN	INDIKATOR KINERJA PROGRAM (OUTCOME) DAN KEGIATAN (OUTPUT)	TARGET		REALISASI		SISA ANGGARAN (Rp.)	CAPAIAN KINERJA ANGGARAN	CAPAIAN KINERJA PROGRAM / KEGIATAN	SUMBER DANA	KETERANGAN	PERMASALAHAN/HAMBATAN	SOLUSI
			KINERJA	ANGGARAN (Rp.)	KINERJA	ANGGARAN (Rp.)							
1	2	3	4	5	6	7	8	9	10	11	12	13	14
4.406.58.02.09	Penyediaan Makanan dan Minuman	Jumlah makanan dan minuman harian Pegawai, Rapat, dan tamu yang disediakan (HOK)	7275 HOK	104.489.000,00	7275 HOK	104.489.000,00	0,00	100,00 %	100,00 %	APBD Kabupaten			
4.406.58.02.10	Rapat-Rapat Kordinasi dan Konsultasi Ke Dalam Daerah	Jumlah pegawai memenuhi penugasan dinas ke dalam daerah (HOK)	538 HOK	150.800.000,00	538 HOK	150.800.000,00	0,00	100,00 %	100,00 %	APBD Kabupaten			
4.406.58.02.11	Penyediaan Bahan Bacaan dan Peraturan Perundang-Undangan	Jumlah Bahan Bacaan dan Peraturan Perundang-Undangan yang disediakan (jenis)	1 jenis	2.160.000,00	1 jenis	2.160.000,00	0,00	100,00 %	100,00 %	APBD Kabupaten			
4.406.58.03	<b>PROGRAM PENINGKATAN SARANA DAN PRASARANA APARATUR</b>	<b>Persentase Pemenuhan Sarana dan Prasarana Penunjang Aparatur (%)</b>	<b>100 %</b>	<b>54.375.700,00</b>	<b>97,96 %</b>	<b>53.375.700,00</b>	<b>1.000.000,00</b>	<b>98,16 %</b>	<b>97,96 %</b>				
4.406.58.03.01	Pemeliharaan Rutin/Berkala Kendaraan Dinas/Operasional	Jumlah kendaraan roda empat dan kendaraan roda dua yang dipelihara rutin dan berkala (Unit)	8 unit	7.400.000,00	7 unit	6.400.000,00	1.000.000,00	86,49 %	87,50 %	APBD Kabupaten			
4.406.58.03.02	Pemeliharaan Rutin/Berkala Gedung Kantor	Jumlah gedung kantor yang dipelihara Rutin/Berkala ( jenis)	38 jenis	43.602.000,00	38 jenis	43.602.000,00	0,00	100,00 %	100,00 %	APBD Kabupaten			
4.406.58.03.03	Pemeliharaan Rutin/Berkala Rumah Dinas	Jumlah Rumah dinas yang dipelihara rutin/berkala (unit)	1 unit	2.498.700,00	1 unit	2.498.700,00	0,00	100,00 %	100,00 %	APBD Kabupaten			
4.406.58.03.04	Pemeliharaan Rutin/Berkala Peralatan Gedung Kantor	Jumlah Peralatan Gedung Kantoryang dipelihara Rutin/Berkala (jenis)	2 jenis	875.000,00	2 jenis	875.000,00	0,00	100,00 %	100,00 %	APBD Kabupaten			
4.406.58.04	<b>PROGRAM PENINGKATAN DISIPLIN APARATUR</b>	<b>Persentase Penunjang Kerja Aparatur (%)</b>	<b>100 %</b>	<b>42.500.000,00</b>	<b>100 %</b>	<b>42.500.000,00</b>	<b>0,00</b>	<b>100,00 %</b>	<b>100,00 %</b>				
4.406.58.04.01	Pengadaan Pakaian Dinas Beserta Perlengkapannya	Jumlah penyediaan Pakaian Dinas (Stel)	100 stel	42.500.000,00	100 stel	42.500.000,00	0,00	100,00 %	100,00 %	APBD Kabupaten			
4.406.58.05	<b>PROGRAM PENINGKATAN KAPASITAS SUMBER DAYA APARATUR</b>	<b>Persentase Peningkatan Kapasitas Pegawai di Perangkat Daerah (%)</b>	<b>100 %</b>	<b>3.000.000,00</b>	<b>100 %</b>	<b>3.000.000,00</b>	<b>0,00</b>	<b>100,00 %</b>	<b>100,00 %</b>				
4.406.58.05.01	Pendidikan dan Pelatihan Formal	Jumlah Pegawai yang mengikuti pelatihan ( orang)	45 orang	3.000.000,00	45 orang	3.000.000,00	0,00	100,00 %	100,00 %	APBD Kabupaten			
4.406.58.06	<b>PROGRAM PENINGKATAN PENGEMBANGAN SISTEM PELAPORAN CAPAIAN KINERJA DAN KEUANGAN</b>	<b>Persentase Dokumen Perencanaan, Laporan Keuangan dan Kinerja Perangkat Daerah yang Tepat Waktu (%)</b>	<b>100 %</b>	<b>4.400.000,00</b>	<b>100 %</b>	<b>4.400.000,00</b>	<b>0,00</b>	<b>100,00 %</b>	<b>100,00 %</b>				
4.406.58.06.01	Penyusunan Laporan Capaian Kinerja dan Ikhtisar Realisasi Kinerja SKPD	Jumlah Dokumen Laporan Kinerja (LKJ-IP/Profile Kinerja PD/Survei Kepuasan Masyarakat) (Buku)	4 buku	2.200.000,00	4 buku	2.200.000,00	0,00	100,00 %	100,00 %	APBD Kabupaten			
4.406.58.06.02	Penyusunan Laporan Keuangan Semesteran	Jumlah dokumen laporan keuangan semester I dan semester II (Buku)	4 buku	1.200.000,00	4 buku	1.200.000,00	0,00	100,00 %	100,00 %	APBD Kabupaten			
4.406.58.06.03	Penyusunan Pelaporan Keuangan Akhir Tahun	Jumlah dokumen laporan keuangan akhir (Buku)	4 buku	1.000.000,00	4 buku	1.000.000,00	0,00	100,00 %	100,00 %	APBD Kabupaten			
<b>JUMLAH PROGRAM: 6, INDIKATOR PROGRAM: 6, KEGIATAN: 25, INDIKATOR KEGIATAN: 29</b>													

CAMAT JABUNG

Drs. HADI SUCIPTO, M.AP  
NIP 19660510 199803 1 005

**CAPAIAN INDIKATOR KINERJA UTAMA  
KECAMATAN JABUNG KABUPATEN MALANG TAHUN 2016-2020**

NO	INDIKATOR KINERJA UTAMA	FORMULA	TARGET					REALISASI					CAPAIAN KINERJA				
			Tahun 2016	Tahun 2017	Tahun 2018	Tahun 2019	Tahun 2020	Tahun 2016	Tahun 2017	Tahun 2018	Tahun 2019	Tahun 2020	Tahun 2016	Tahun 2017	Tahun 2018	Tahun 2019	Tahun 2020
1	Persentase Tingkat Partisipasi Masyarakat /Perwakilan Masyarakat dalam Pelaksanaan Musrenbangcamu	Jumlah Usulan Musrenbang yang diterima Musrenbangkab dibanding Jumlah Usulan dalam Musrenbangcam X 100%	34 %	75 %	100 %			34 %	80 %	100 %			100.00 %	106.67 %	100.00 %	0.00 %	0.00 %
2	Meningkatnya Kelancaran Proses Administrasi Kependudukan	Jumlah usulan KTP / KK / dan Mutasi yang terlayani dibanding Jumlah usulan yang diterima X 100%	100 %	100 %	100 %			100 %	100 %	100 %			100.00 %	100.00 %	100.00 %		0.00 %
3	Meningkatnya Keaktifan Masyarakat dalam menjaga Keamanan Lingkungan melalui Siskamling	Jumlah siskamling aktif dibanding Jumlah Keseluruhan Siskamling x 100%	88.72 %	96 %	90.23 %			88.72 %	96 %	90.23 %			100.00 %	100.00 %	100.00 %		0.00 %
4	Survey Kepuasan Masyarakat (SKM) Kecamatan	Nilai Rata-rata Tertimbang dibandingkan Jumlah Unsur x seratus				79.6	80				82.92	82.94				104.17 %	103.68 %
5	Persentase Tingkat Partisipasi Masyarakat /Perwakilan Masyarakat dalam Pelaksanaan Musrenbangcam	Jumlah Kehadiran Stakholder Non PNS dibandingkan Jumlah Keseluruhan Undangan yang Hadir x 100%				90 %	90 %				89.6 %	90 %				99.56 %	100.00 %

**CAMAT JABUNG**

Drs. HADI SUCIPTO, M.AP  
NIP 19660510 199803 1 005

**CAPAIAN INDIKATOR KINERJA MENURUT URUSAN  
KABUPATEN MALANG TAHUN 2016-2020**

NO	URAIAN	SATUAN	TAHUN					KETERANGAN
			2016	2017	2018	2019	2020	
	<b>FUNGSI LAINNYA</b>							
	<b>KECAMATAN JABUNG</b>							
1	Survey Kepuasan Masyarakat (SKM) Kecamatan	Indeks	83,90	71,90	80,74	82,92	82,94	

CAMAT JABUNG

Drs. HADI SUCIPTO, M.AP  
NIP 19660510 199803 1 005

